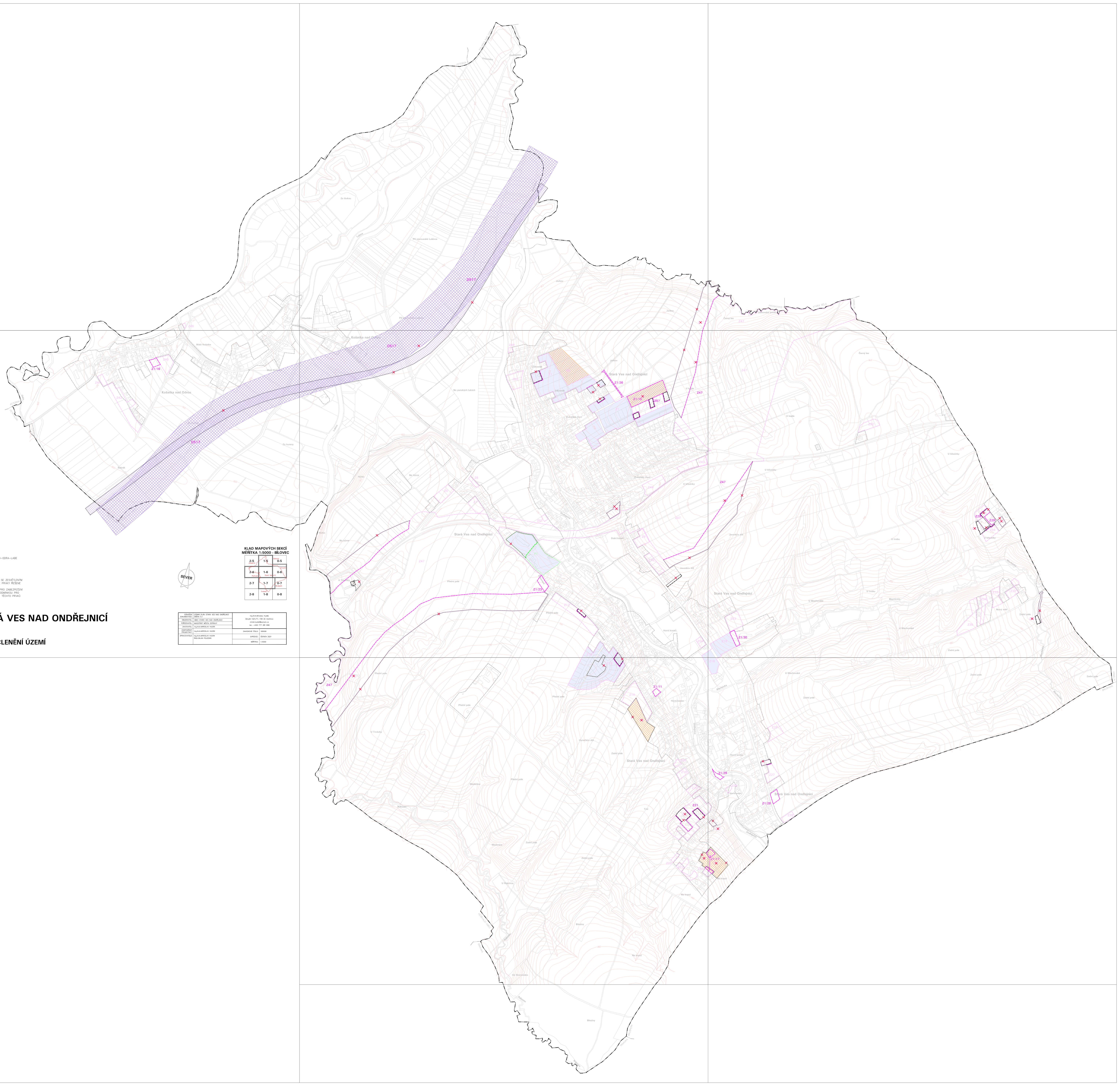

STAV	NÁVRH	
		HRANICE OBCE
		HRANICE ZASTAVĚNÉHO ÚZEMÍ
	Z1	HRANICE ZASTAVITELNÝCH PLOCH S POPISEM
	P1	HRANICE PLOCH PŘESTAVBY S POPISEM
	D517	ÚZEMNÍ REZERVA PRO PRŮPLAVNÍ SPOJENÍ DUNAJ–ODRA–LABE
	×	PRVEK KE ZRUŠENÍ

POZNÁMKA:
– VÝKRES JE ZPRACOVÁN JAKO SOUTISK NAVRŽENÉHO ŘEŠENÍ ZMĚNY Č.1 SE ZESVĚTLENÝM VÝKRESEM PLATNÉHO ÚZEMNÍHO PLÁNU. V LEGENDĚ JSOU UVEDENY POUZE PRVKY ŘEŠENÉ ZMĚNOU Č.1. LEGENDA PLATNÉHO ÚP NENÍ ZOBRAZENA.
– V RÁMCI ZMĚNY Č.1 ÚP SE RUŠÍ POLOŽKY LEGENDY "ÚZEMNÍ REZERVA PRO ZABEZPEČENÍ ZÁJMŮ STÁTU, VYPLÝVAJÍCÍ Z MEZINÁRODNÍCH ZÁVAZKŮ", "PLOCHY, KDE PODMÍNKOU PRO ROZHODOVÁNÍ JE PROVĚŘENÍ NAVRŽENÝCH ZMĚN ÚZEMNÍ STUDIÍ" I ZÁKRES TĚCHTO PRVKŮ VE VÝKRESU.

SEVER

KLAD MAPOVÝCH SEKCÍ
MĚŘÍTKA 1:5000 - BÍLOVEC

2-5 Jistebník	1-5	0-5 Ostrava
2-6 Petřvald	1-6 Stará Ves n.O.	0-6 Krmelín
2-7	1-7	0-7 Brušperk
2-8	1-8 Trnávka	0-8

ÚZEMNÍ PLÁN STARÁ VES NAD ONDŘEJNICÍ
ZMĚNA Č.1
I.2.a) VÝKRES ZÁKLADNÍHO ČLENĚNÍ ÚZEMÍ

OZNAČENÍ DOKUMENTACE:	ÚZEMNÍ PLÁN STARÁ VES NAD ONDŘEJNICÍ ZMĚNA Č.1	Ing.Arch.Miroslav Hudák Okružní 621/17, 739 32 Vratimov mirek.hudak@seznam.cz tel.: +420 777 281 846	
OBJEDNATEL:	OBEC STARÁ VES NAD ONDŘEJNICÍ		
POŘIZOVATEL:	MAGISTRÁT MĚSTA OSTRAVY		
ZHOTOVITEL:	Ing.Arch.MIROSLAV HUDÁK		
ZODPOVĚDNÝ PROJEKTANT:	Ing.Arch.MIROSLAV HUDÁK	ZAKÁZKOVÉ ČÍSLO:	180906
ZPRACOVATELÉ:	Ing.Arch.MIROSLAV HUDÁK RNDr.MILAN POLEDNÍK	EXPEDICE:	ČERVEN 2021
		MĚŘÍTKO:	1:5000